

BOLETIN INFORMATIVO N° 45

Las Varillas, 03 de diciembre de 2019

INSTRUCTIVO SUDAMERICANO U23- 2020

La Confederación Argentina de Atletismo y nuestro país estarán representados por la categoría U23, durante los eventos internacionales para el año 2020. Razón por la cual el Técnico Nacional de la Categoría y la Comisión Técnica elaboran el siguiente instructivo:

• CAMPEONATO SUDAMERICANO U23

Lugar y Fecha del evento: 26 al 27 de Septiembre GEORGTOWN- GUY

Fecha prevista para el viaje: 23 de septiembre

Estimación de Participación: de acuerdo el nivel deportivo y proyección que lo justifique y lugar de realización, aproximadamente 15 atletas 4 oficiales, que dependerá de posibilidades presupuestarias CADA.-

Objetivos:

- Designar un equipo competitivo.-
- Mejorar el resultado del Medallero según los campeonatos anteriores.-
- Formalizar el proceso de desarrollo de la categoría.
- Lograr la mayor cantidad de marcas personales en el evento.
- Conformar el grupo de atletas para el pre-equipo para el sudamericano.

Actividades a realizar:

Primera Etapa: Unificación de los objetivos con los Responsables de Área y Cuerpo Técnico de la categoría y establecer MARCAS REFERENCIALES.

Segunda Etapa: Selección y diagnóstico

Observación en resultados y actitud en las siguientes competencias:

- Campeonato Nacional u23 2019 (primer lista nominal ampliada)
- Copa Nacional MAYORES (lista nominal definitiva del pre equipo, se convocan a los atletas más destacados a los diferentes campamentos de Área designados para el 2020)
- Ranking Sudamericano 2019



Tercera Etapa:

Seguimiento y control del trabajo y competencia a los atletas y entrenadores que integran el preequipo, mediante campamentos, y competencias publicadas en las actividades generales de la CADA.

Gestionar, la participación del preequipo en distintas competencias nacionales e internacionales. Creación de un canal de comunicación.

Cuarta Etapa:

Selección del Equipo Nacional U 23 Crear el sentido de pertenencia a un equipo estable nacional que serán en su mayoría los que aumenten el caudal adulto.

Sistema de Selección:

Realizarán de acuerdo a las pautas generales de designación y se tendrán en cuenta los índices de referencia CADA, y las situaciones de ranking sudamericana previo a la competencia.

Para definir el equipo representativo, se tendrá en cuenta, principalmente, los resultados obtenidos por los atletas en las competencias evaluativas.

Asimismo, se tendrán en cuenta, de forma secundaria, los resultados obtenidos en otras competiciones que cumplan con el reglamento de la IAAF desde el 4 de Noviembre 2017 hasta el 30 de Septiembre del 2018.

En todos los casos los registros referenciales deben realizarse en certámenes oficiales previstos en calendarios nacionales, internacionales y provinciales comunicados en tiempo y forma a la CADA. **No se tendrán en cuenta competencias informales, o preparadas especialmente para obtener logros de marcas.**

COMPETENCIAS y EVENTOS EVALUATIVOS para el SUDAMERICANO:

- 1.- Primer evaluativo: (constitución del Pre equipo) Campeonato Nacional sub 23- Copa Mayores 2019.**
- 2.- Segundo evaluativo: Gran Prix ARG 2020.**
- 3.- 3 er Evaluativo: Campeonato Nacional Mayor 2020**
- 4.- Cuarto Evaluativo: Nacional u23- 23-24 Agosto- 2020**



5.- Evaluación de proceso

Torneos a considerar además:

COPA NACIONAL DE PRUEBAS COMBINADAS 7-8/03 2020- CONCORDIA- ER

TORNEO " LA VENDIMIA" MENDOZA- 14/03- 2020

GRAN PRIX SUDAMERICANOS

Responsables de la Categoría Sr. DANIEL MANFREDI Tel. 3571-511265- correo electrónico atletismoriotercero@hotmail.com

Grupo Interdisciplinario:

Medico: Darío Souto soutodario@gmail.com

Kinesióloga: Romina Gonzalez lic.romina.gonzalez@hotmail.com

Psicóloga: Laura Tallano ltallano@hotmail.com

Grupo de consulta: RESPONSABLES DE ÁREAS

Documentación Necesaria en caso de viaje:

El Técnico Nacional Responsable de la Categoría solicita a todos los integrantes del preequipo los documentos necesarios que dan prueba para poder viajar, como: PASAPORTE AL DÍA, CON FECHA DE VENCIMIENTO 6 MESES POSTERIOR AL EVENTO.

MARCAS REFERENCIALES COMPETENCIAS: ver boletín Designación equipos nacionales.-

OBS: la realización de la MARCA REFERENCIAL, NO SIGNIFICA, designación efectiva y a su vez debe ser realizada en los eventos mencionados anteriormente. PERO FUNDAMENTALMENTE SE DEPENDERÁ DE LOS RECURSOS ECONÓMICOS DE CADA MAS LAS POSIBILIDADES COMPETITIVAS DE LOS ATLETAS.

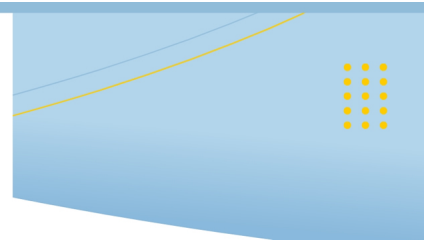
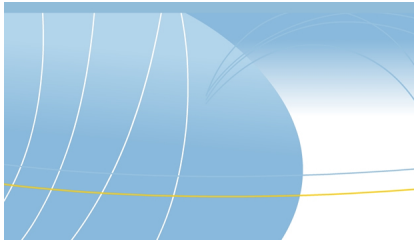

PRE- EQUIPO 2020

AREA VELOCIDAD Y VALLAS / MUJERES

1-COSSIO Guillermina	2000	SF
2-RIOS Catalina	2001	FAM
3-GAUNA Denisse	2002	CTS
4-LEZCANO IBARRA Azul	2000	FAM
5-BRENNO Abigail	1998	CBA
6-OLIVERO Delfina	1999	FAM
7-BELAUSTEGUI Candela	2001	FAM
8-SANCHEZ Valentina	1999	MZA
9-POLANCO Valentina	2002	SL

MEDIO FONDO / FONDO / MARCHA

1-PEREZ MANCINI Verónica	2001	FAM
2-BAIOCCHI Clara	1999	CBA
4-MONTIEL Bianca	2000	FAM
5-OLIVERO Delfina	1999	FAM
6-MACADAN Inés	2001	ER
7-FAIRHURST María	2000	FAM
8-RODRIGUEZ Tamara	2000	BA
9-PALMA Brenda	1999	BA

SALTOS

1-CLARET Victoria	2000	FAM
2-HOLGADO Indiana	2002	BA
3-HARTE Celina	1999	SF
4-IRIONDO GOMEZ Luciana	2003	SF
5-HRYNCYSZYN Sofía	2002	FAM
6-LEVRINO Sofía	2001	CBA
7-MILANI María Paz	2001	CBA

LANZAMIENTOS

1-ARMADA Ailen	1998	BA
2-BOGGERO Natalia	2003	CBA
3-MENONI Milagros	2000	SF
4-MASSERA Caterina	2001	ER
5-CRAVERO Claudia	1998	SF

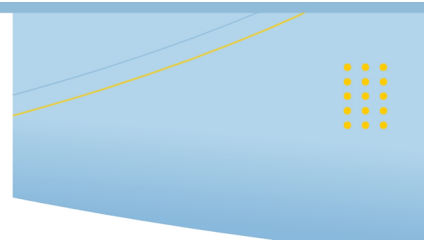
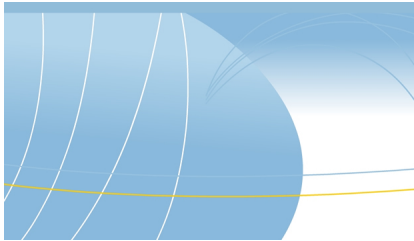

6-MORAGA Agustina

2002

NEU

COMBINADAS

1-CORBALAN ANA

2000

CHA

2-MANNO Mariangeles

1999

ER

3-BUENANUEVA Mariam

2002

CBA

AREA VELOCIDAD VALLAS VARONES

1-ROSA PUNTIEL Otilio

1998

FAM

2-FLORIO Franco

2000

FAM

3-Dos Santos Iraha Joel

2000

FAM

3-FALCHETTI Matías

2000

FAM

4-LARREGINA Elián

2000

BA

5-ZULIANI Pablo

1998

SF

6-MORETTA Damián

2000

FAM

7-LALANNE Leonel

1998

BA

9-CREMASCHI Renzo

1998

MZA

10-BERCA Julián

2000

SL

11-PAEZ Tomás

2002

SL

MEDIO FONDO / FONDO / MARCHA

1-LACAMOIRE Diego

1998

BA

2-GAVIOLA Julián

1998

FAM

3-MENDIVIL Estanislao

2000

FAM

4-DUTARI Juan

1998

CBA

5-ZABALA José

1999

SF

6-BRUZZONI Lautaro

1998

SF

7-BENITEZ Gustavo

1998

SF

SALTOS

1-BENITEZ Emiliano

2002

MNS

2-GOMEZ Valentín

2002

SF

3-FERRARI Tomás

2001

FAM

4-LOPEZ Leonardo

2000

FOR

5-ZAFARONI Pablo

2001

ER

6-LOPEZ Brian

1998

SF

7-MENDEZ Luciano

2001

SAL

8-ROMANACH Valentín

2000

FAM

9-ALBARRACIN Emiliano

2001

SAL

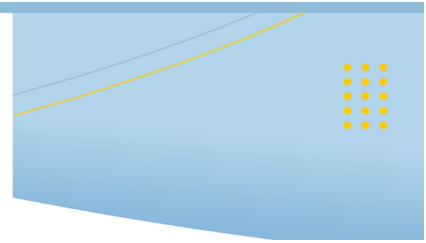
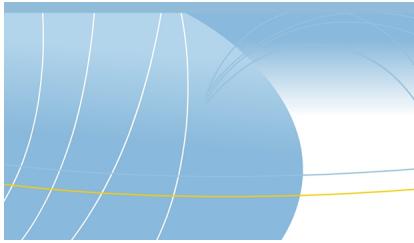

LANZAMIENTOS

1-SASIA Nazareno	2001	ER
2-PORTALES Matías	2001	LR
3-TANTEN Emanuel	1998	MZA
4-BONORA Lázaro	2001	SF
5-NOBILE Julio	2001	ER
6-CACCIABUE Tobías	2000	SF
7-OSORIO Gustavo	2001	BA

COMBINADAS

1-FERNANDEZ Mateo	2000	CBA
2-FONTANA Ignacio	1998	SF

OBS: La lista del PRE- EQUIPO, es dinámica y en función de los rendimientos individuales pueden ingresar o salir atletas.

La Realización de las MARCAS DE REFERENCIA no implican designación efectiva al evento (Leer BOLETÍN DESIGNACIÓN EQUIPOS NACIONALES), dependerá entre otras cosas, de la DISPONIBILIDAD DE RECURSOS ECONÓMICOS de CADA y sus GESTIONES.-